

Comune di Budrio
Settore Sviluppo del Territorio
Servizio Manutenzioni-Viabilità

Prot. 22515

Budrio, li 16/09/2019

Alla Presidente della Consulta
di Bagnarola – Maddalena –
Armarolo

OGGETTO: RISPOSTA AL VERBALE DELLA CONSULTA DI BAGNAROLA
MADDALENA ARMAROLO PROT. 19317 DEL 30.07.2019.

In merito alle problematiche di nostra competenza:

**-Segnaletica Via Marana – Via San Donato in prossimità dell'intersezione
con il ramo di Via San Donato a Maddalena di Cazzano -**

Per quanto sopra riportato, provvederemo ad una verifica sul posto.

Eventuale segnaletica verticale occorrente, verrà acquistata appena possibile in funzione delle priorità e risorse disponibili.

**-Richiesta di comunicare ai proprietari di siepi e alberi confinanti con le
strade comunali di provvedere alla potatura**

Non occorre comunicare ai proprietari di provvedere alla potatura in quanto è un adempimento già normato dal Codice della Strada.

La Polizia Locale vista la grande estensione territoriale del Comune per ottimizzare l'organizzazione del lavoro, suggerisce di segnalare, tramite l'App Comuni-chiamo come già avvenuto in altre occasioni, specifiche problematiche.

**Considerare di spostare l'isola ecologica ora davanti ai Mulini a Vento in
Via Pozzo all'altezza del civico 46**

L'Amministrazione comunale sta valutando lo spostamento della IEB su Via Pozzo o sulla Via San Donato se si trova idonea collocazione.

Cordiali saluti.

IL SINDACO
Maurizio Mazzanti



Al Sindaco del Comune di Budrio
Maurizio Mazzanti

agli Assessori e agli uffici competenti
del Comune di Budrio

OGGETTO: segnalazioni Bagnarola-Maddalena-Armarolo del 23/07/2019

Durante l'incontro pubblico tenutosi al circolo Mulini a Vento il giorno 23/07/2019 sono state individuate le seguenti segnalazioni da inviare all'amministrazione comunale:

1. richiesta di apporre segnaletica con indicazione "Via Marana" e "Via San Donato" in prossimità dell'intersezione con il ramo di Via San Donato proveniente dal chiesolino, poiché i civici 40 delle due vie sono adiacenti e la posta viene spesso consegnata al civico sbagliato;

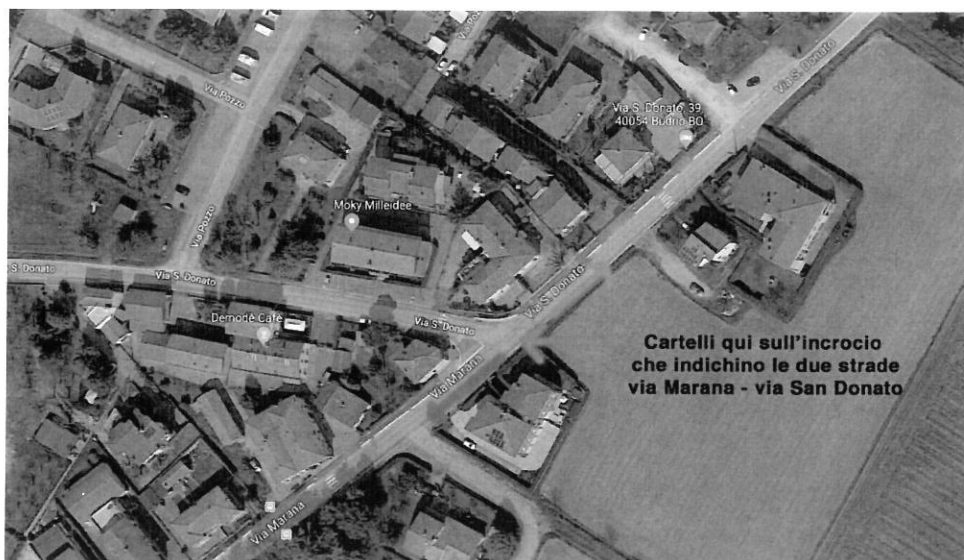

2. richiesta di comunicare (tramite ordinanza o atto specifico) a tutti i proprietari privati che hanno siepi o alberi che confinano con le strade, di provvedere alla loro potatura sistematica non appena questi cominciano ad invadere la sede stradale e a ridurre la visibilità, senza aspettare che qualcuno (cittadino singolo o consulta) segnali la situazione. Chiediamo e consigliamo fortemente di prevedere una sanzione qualora non si ottemperasse;
3. considerare di spostare l'isola ecologica ora davanti ai Mulini a Vento, in via Pozzo all'altezza del civico 46 dove già si trova una campana del vetro, poiché si ritiene sia più funzionale vista la densità abitativa.

In attesa di un Vostro gentile riscontro, porgiamo distinti saluti

Maddalena di Cazzano, 30/07/2019

Il Presidente della Consulta

Annarita Marchi