

# COMUNE DI BUDRIO

## PIANO URBANISTICO ATTUATIVO DELL'AMBITO ANS.A.18 (A) IN VARIANTE AL PIANO PARTICOLAREGGIATO DEL COMPARTO C2.10 DEL PRG PREVIGENTE

PROPRIETA'  
GRANDE SOLE S.R.L.  
Via Mattei n.14  
40054 Budrio (Bo)

PROGETTISTA  
Ing. Stefano Barozzi  
Via Yecla n.2  
40054 Budrio BO

COMUNE DI BUDRIO  
Piazza Filopanti n.11  
40054 Budrio (Bo)

SPAZIO RISERVATO ALL'UFFICIO TECNICO

OGGETTO:

**PROGETTO**

SCHEMI TIPOLOGICI

SCALA

1:200

TAVOLA N°

**C07**

REV.	DATA	FILE	ELABORATO	VERIFICATO	APPROVATO
1°	02 febbraio 2015	C07 Schemi	CC	CC	SB
2°	27 aprile 2015	C07 Schemi	CC	CC	SB
3°					
4°					
5°					

N. ARCHIVIO:

ELABORAZIONE GRAFICA

N. U/590



**Grande Sole s.r.l.**

via E. Mattei,14 - 40054 Budrio (Bo)  
Tel. 051 - 802601  
Fax 051 - 802701  
E mail : grandesolesrl@virgilio.it

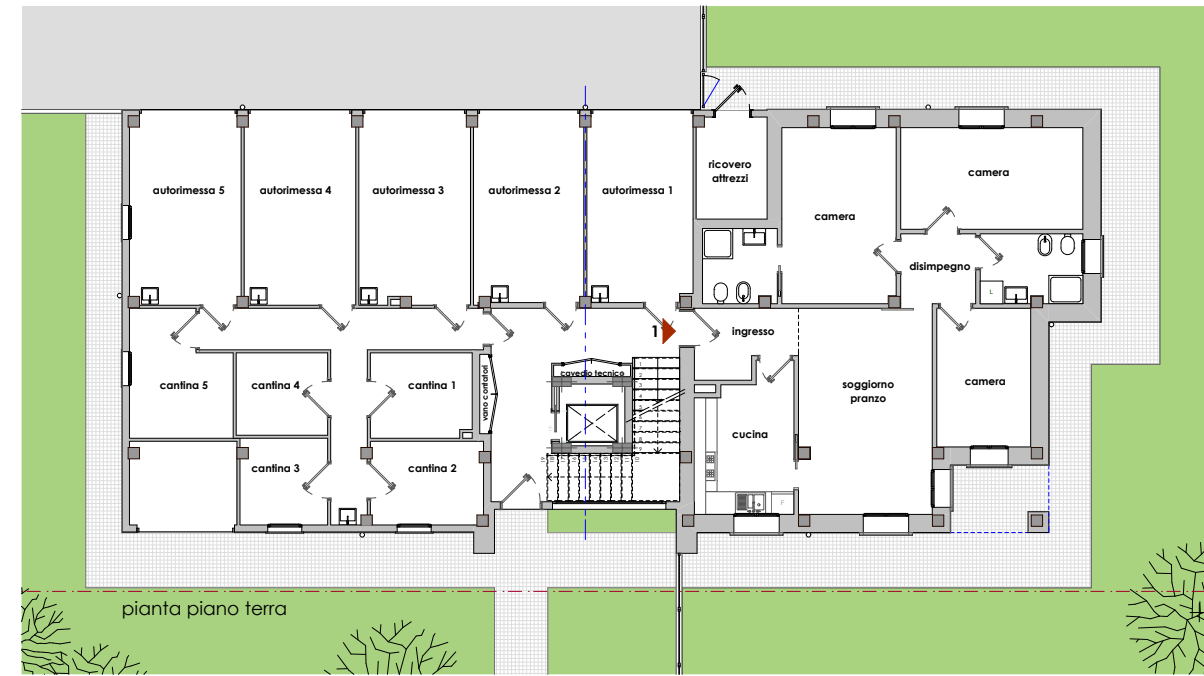

pianta piano terra

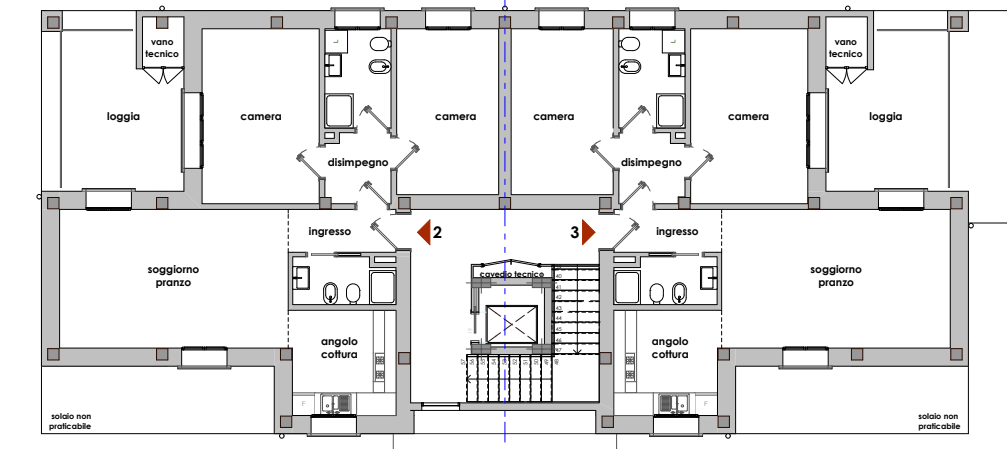

pianta piano primo

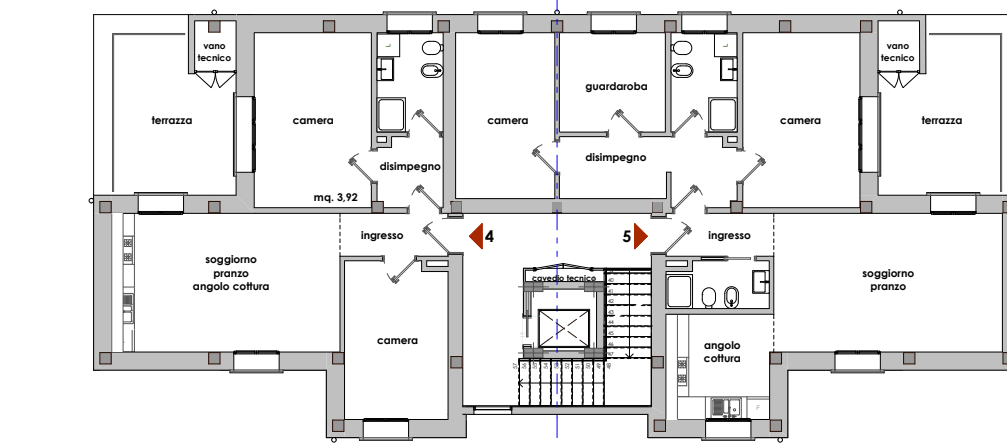

pianta piano secondo

**LOTTO 1**

*Tipologie, sagome, prospetti e planivolumetrie degli edifici di nuova costruzione riportati negli elaborati del presente Piano Particolareggiato hanno valore puramente indicativo e non prescrittivo.*

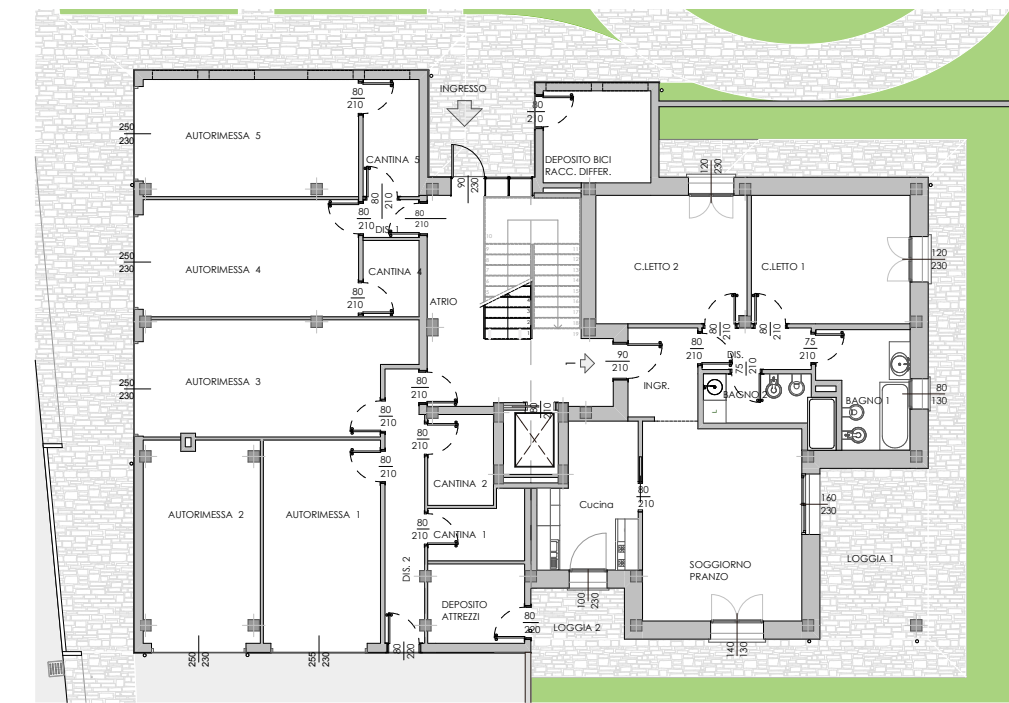

pianta piano terra

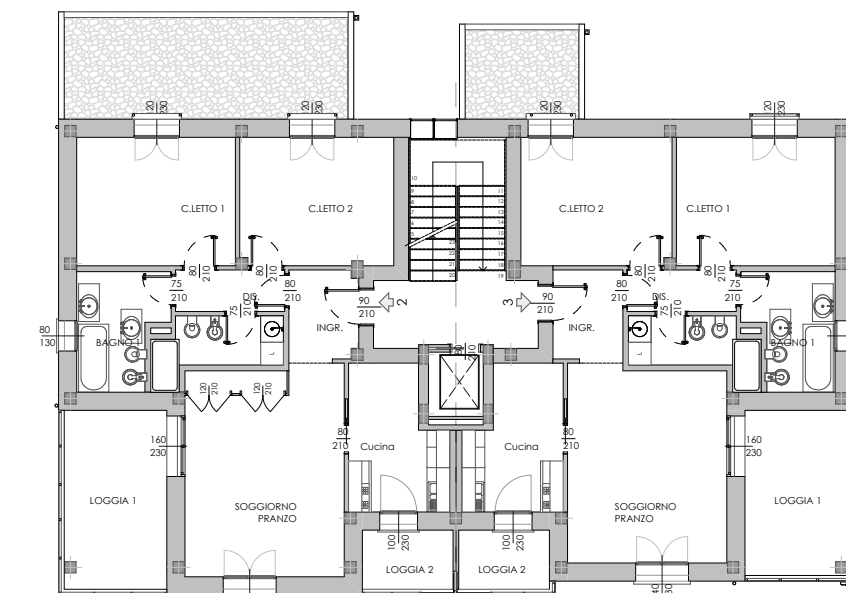

pianta piano 1°

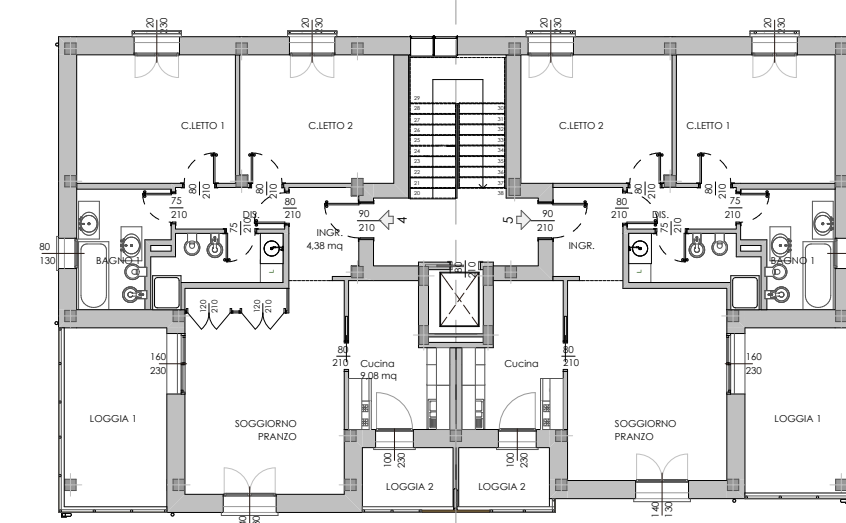

pianta piano 2°

**LOTTI 2 E 3**

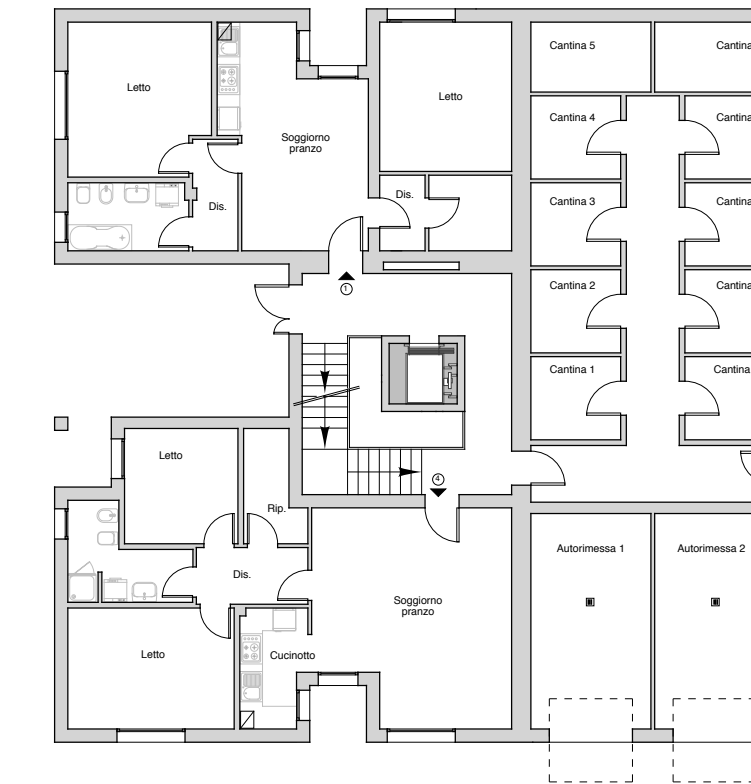

PIANTA PIANO TERRA

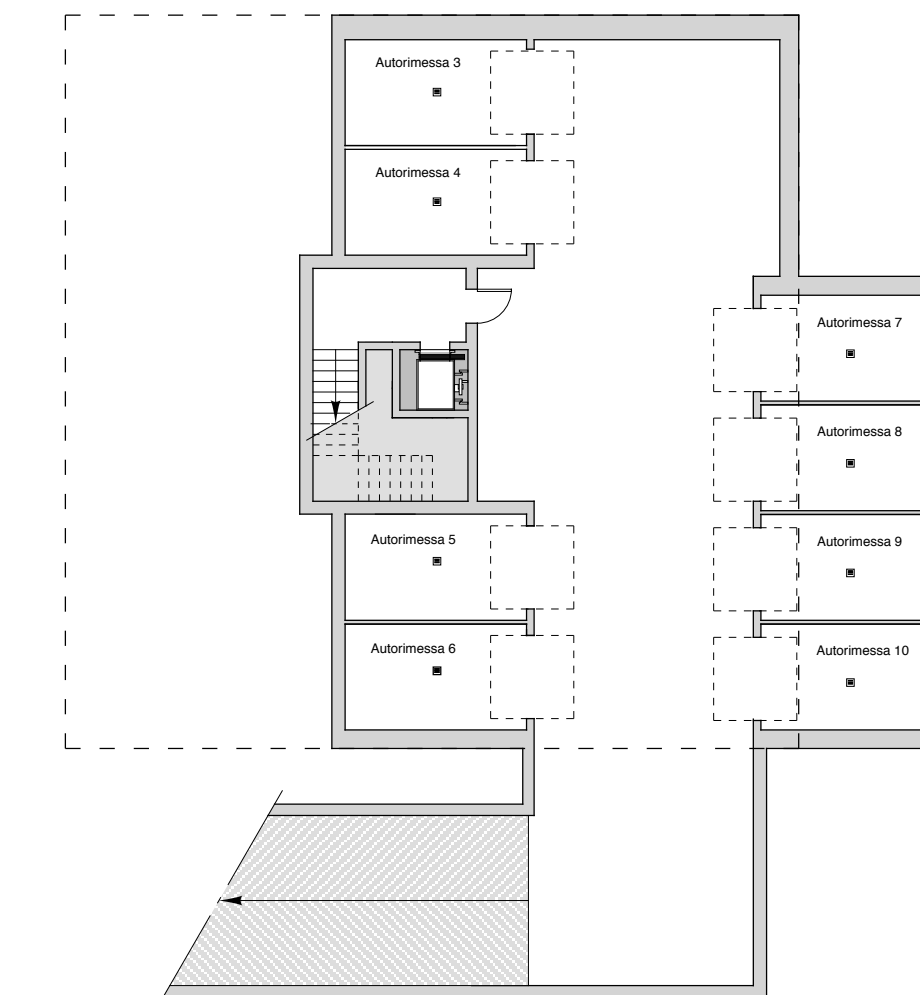

PIANTA PIANO INTERRATO

**LOTTO 4**

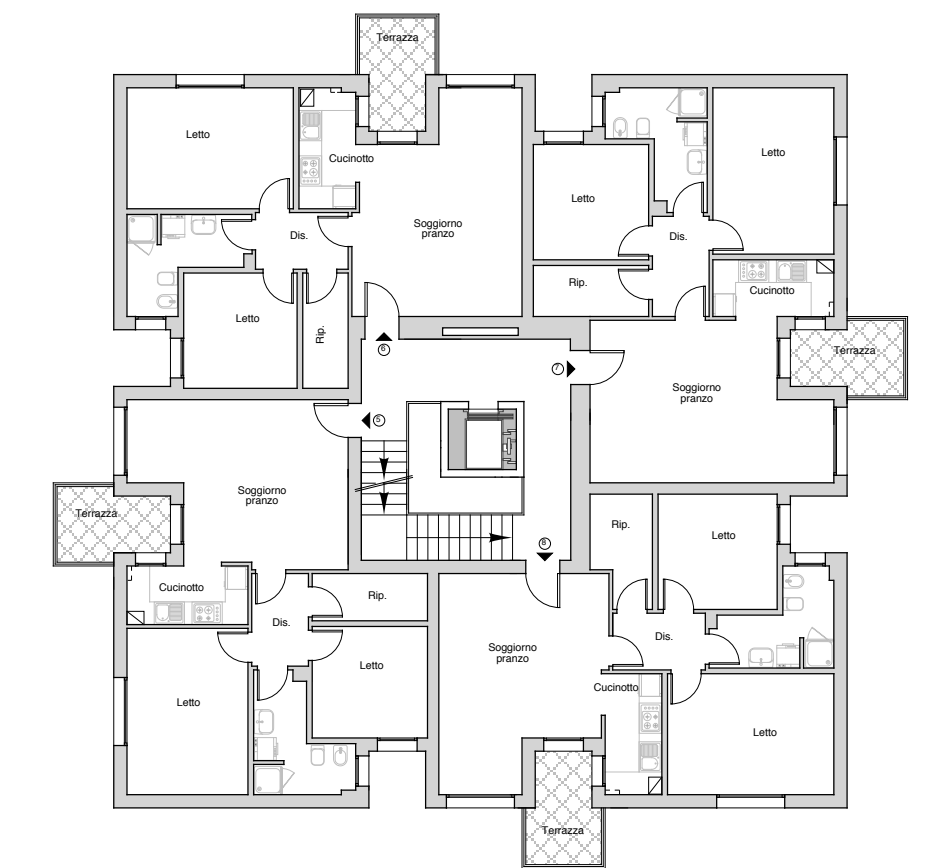

PIANTA PIANO PRIMO

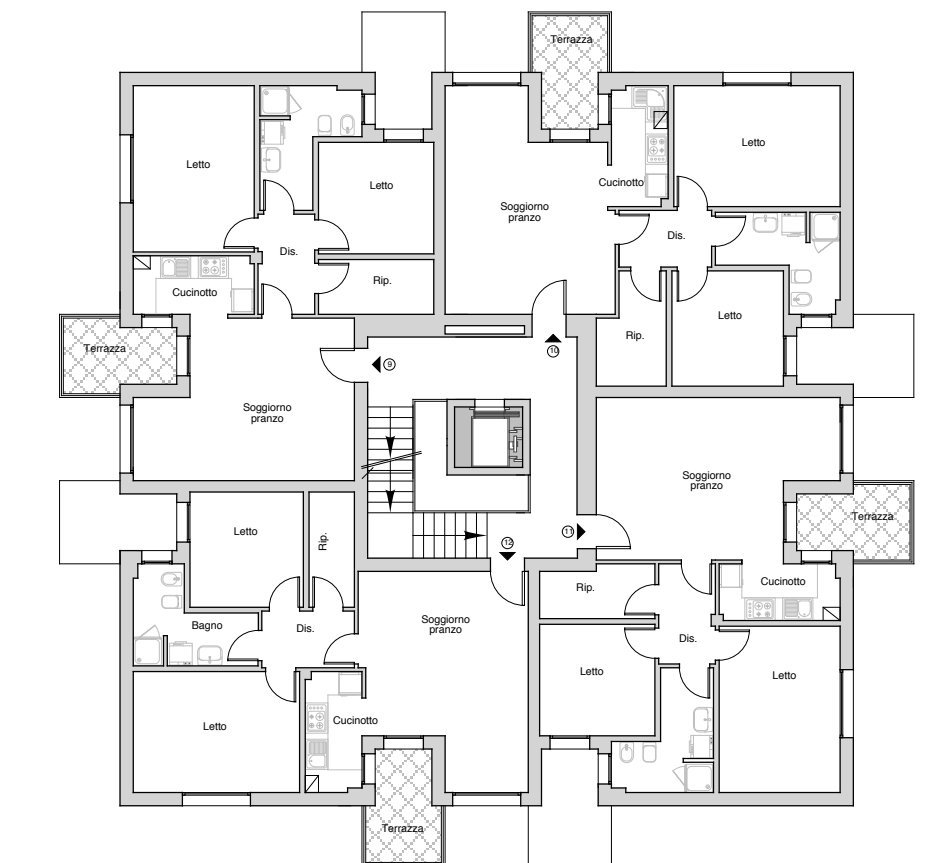

PIANTA PIANO SECONDO